COMUNE DI GIOVINAZZO
Città Metropolitana di BARI
Assessorato OO.PP. e Lavori Pubblici
Assessorato allo Sport
SETTORE GESTIONE DEL TERRITORIO

Lavori di adeguamento, messa a norma, miglioramento energetico e sismico della Casa di Riposo "San Francesco"

Progetto di fattibilità	ID: 2014_1129	Lat: 41.04 - 41.01° N	Long: 16.67 - 16.65° E
Progetto definitivo	ID: 2014_1129	Lat: 41.04 - 41.01° N	Long: 16.67 - 16.65° E
Progetto esecutivo	ID: 2014_1129	Lat: 41.04 - 41.01° N	Long: 16.67 - 16.65° E

Elaborato grafico	PROGETTO_ DEMOLIZIONI, RICOSTRUZIONI E INTERVENTI piano terra	13b	scala/formato: 20 ex
Tema:			data:
Cod. / rif.			

ELABORAZIONE A CURA DEL SETTORE GESTIONE DEL TERRITORIO –SERVIZIO LL.PP.

PROGETTISTA:	RESPONSABILE UNICO DEL PROCEDIMENTO:
	Ing. Cosimo TRIMARCHI

LEGENDA

- Asse cartesiano/Maglia h. radiale 2.75 m
- Demolizione strutturale
  - rimozione di infissi di facciata, porte finestre e porte interne ed accessori in corrispondenza delle finestre
  - demolizione di tramezzi e pareti interne
  - demolizione di muratura di tamponamento
  - demolizione di solai
  - demolizione di coperture
  - demolizione di rivestimenti e pavimentazioni
  - demolizione di scale
  - taglio di muratura per ampliamento e apertura nuove finestre
  - demolizione totale di balconi
- Muratura portante esistente
- Muratura di tamponamento esistente
- Muratura di tamponamento di progetto
- Tramezzi di progetto

Identificativo muratura	Tipologia di lavorazione e materiale
ABACO DELLE LAVORAZIONE E DEI MATERIALI UTILIZZATI	
1) MURATURE E TRAMEZZATURE	
1a	Muratura a blocchi termoresistenza alveolare con malta cementizia e h.200 sp. 27cm
1b	Muratura volta per strutture in fondazione o/o strutture, eseguita con blocchetti di tufo squadrati di spessore cm 10
1c	Muratura a mattoni pieni, cm Foratt da 25x25 cm spessore di 12 cm
1e	Muratura a mattoni pieni, cm Foratt da 25x25 cm spessore di 25 cm
1h	Muratura a mattoni pieni, cm Foratt da 25x25 cm spessore di 38 cm
2) PARETI A TAGLIO	
2b	Massetto esterno leggero in calcestruzzo preconfezionato con massa kg/mc 800 del spessore medio di cm 10
3) ISOLAMENTO, IMPERMEABILIZZAZIONE, RIVESTIMENTI	
3c	Isolante termico costituito da tavole in polistirene espanso estruso EPS (XPS) per pavimenti, pareti e tetti, con pelle superficiale, spessore cm 5
3i	Manto impermeabile costituito da due guaine bitume-polimere elastomeriche armate con tnt non tkt
3l	Manto impermeabile composto da guaina ardesiata armata con velo di vetro di spessore mm 4
4)	Barriera al vapore
5)	Impermeabilizzazione con malta cementizia bicomponente elastica
6) TRAMEZZI, PARETI, CONTROSOFFITTI, CANNE FUMARIE E ACCESSORI	
6a	Tramezzi in mattoni forati da cm 8 a doppia fodera intonacata in monocottura h. 8 cm
6d	Parametro in linoleum con superficie in vista liscia
6d	Rivestimento di pareti interne con piastrelle di Sagrara ceramica
6d	Intonaco civile di pareti e soffitti con superficie uniformemente liscia
6d	Intonaco interno plancia/piatto (edilizia in muratura perimetrali non calce demolita) eseguito a mano su pareti e soffitti, compreso la fornitura e la posa in opera di materiali ivi prevedono integrazioni dello cresco colo in corrispondenza di chiusure di ciscolamento vari finestre e di demolizione di tramezzi (fra cr o li ellebrano)
6d	Lastre ondulate per tetti in vetro e costo lavagna, per soglia, davanzali, intivato e/o rivestimento di pareti esterne, compresi ogni onere e magistero
7d	Rivestimento in opera di lastre solaiate in porcellanato per uno strato esterno in intervento di canzone di 1-2 mm armato con rete in filo di vetro e strato di finitura composto da cemento e base di resine sintoniche e mantenimento elastico muovi e base di resine sintoniche
8d	Tinteggiatura di superfici esterne con pittura di resine sintetiche ecolitte
9d	Controsoffittatura interna rilasciata realizzata con lastre di gesso rivestito in lamiera metallica
CORNICI IN PIOMBO	
1e	Rebaudre metallisa (cinaia
2a	Paraneve con carpenteria metallica per strutture portanti in acciaio
3) CANALI DI GRONDA E PLUVIALI	
1f	Canali in PVC
2f	Gentier (ver, bradm, bidet, doccia)
4) ACCESSORI	
1g	Gentier per di pedi (ver, bradm,e accessori
5) ISOLAMENTO TERMICO	
1g	Realizzazione edifetto con strato di coibgiamento (binder) e strato di usura (tapetino)
2g	Cordati in calcestruzzo sp. 10 cm
3g	Pavimento a pavimento di terreno agricolo

SOVRAPPOSIZIONE CON LO STATO DI FATTO

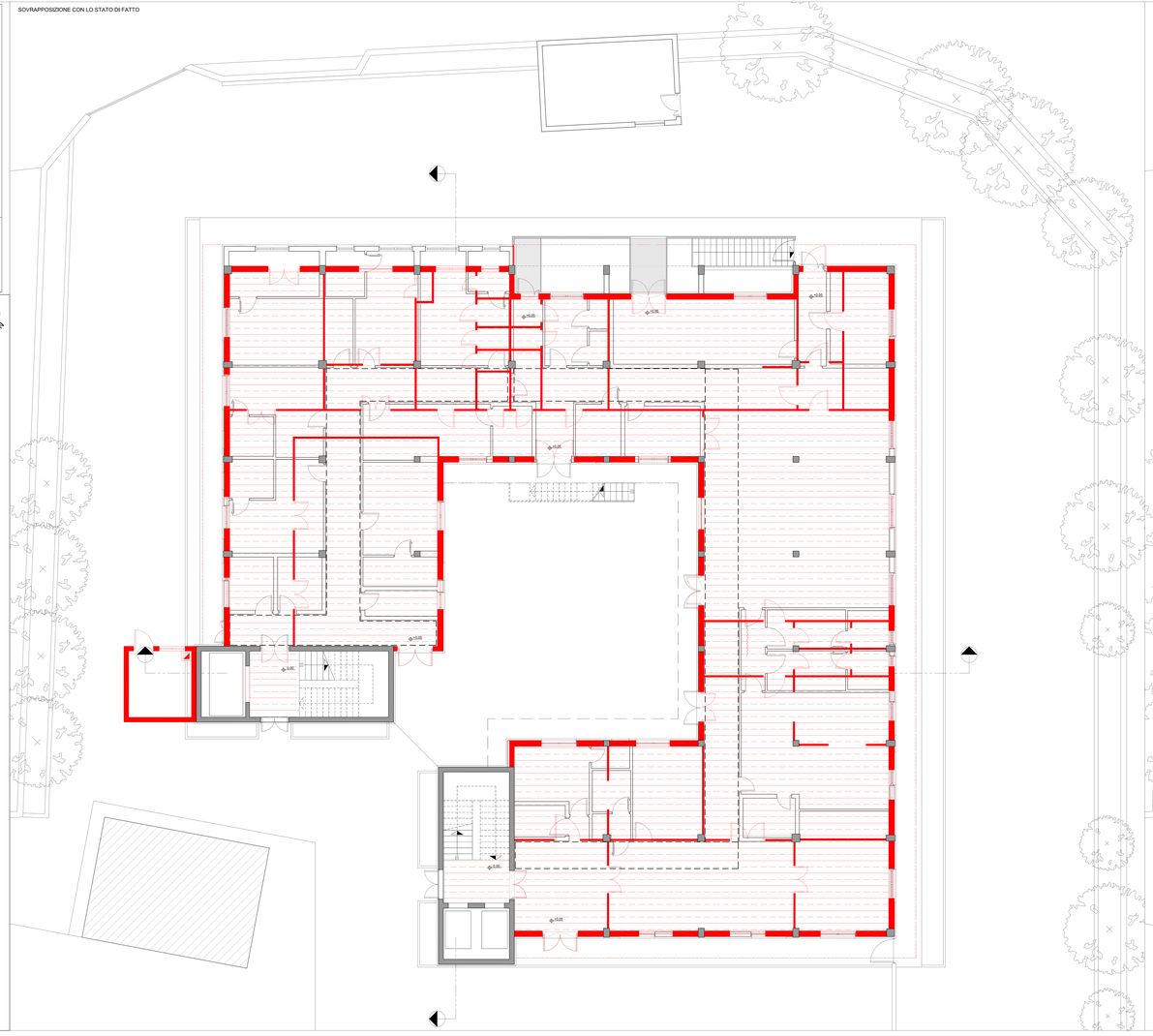
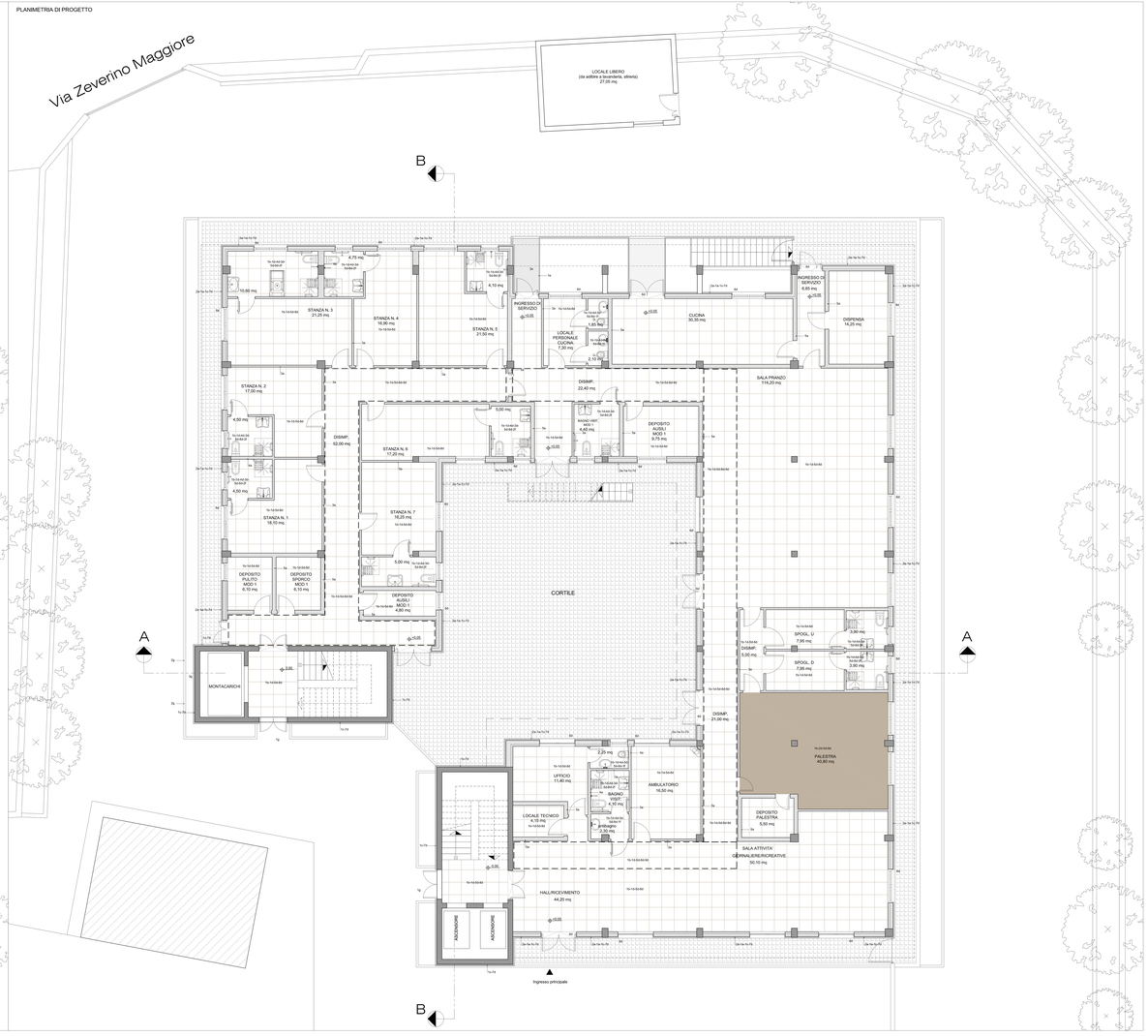
PLANIMETRIA DI PROGETTO